EVROPSKÁ UNIE
Evropské strukturální a investiční fondy
Operační program Výzkum, vývoj a vzdělávání

MINISTERSTVO ŠKOLSTVÍ,
MLÁDEŽE A TĚLOVÝCHOVY

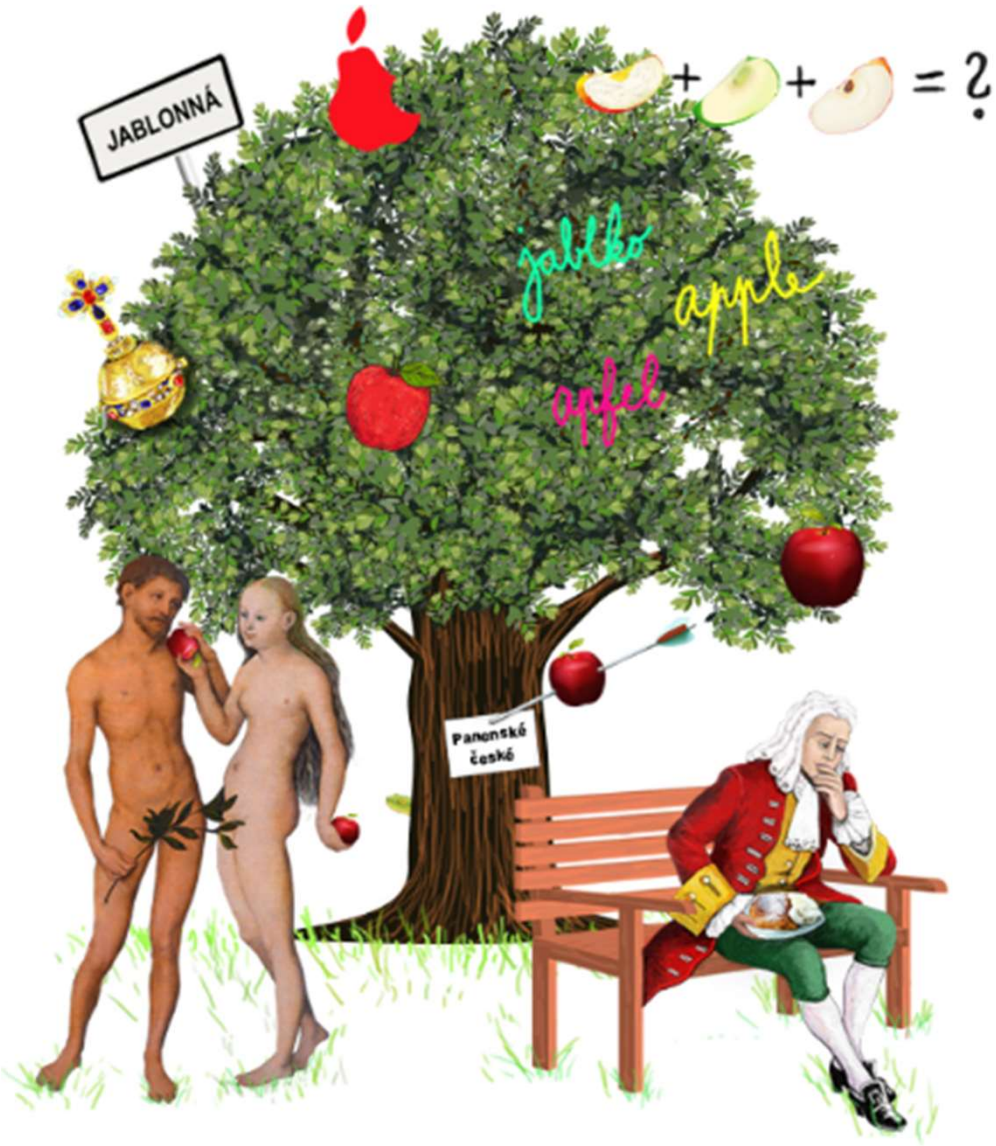

Podpora práce učitelů

minikonference OP DG a IM

24. května 2019 Plzeň

Vítejte!

Jmenuji se **Markéta Čonková**

Pomáhám školám inovovat online i offline výuku.

Garantka digitální gramotnosti (PPUČ)

marketa.conkova@nuv.cz

Gramotnosti.pro život

Učíme v souvislostech

Fotografický deník

DENÍK

Fotka od Peggy und Marco Lachmann-Anke z Pixabay

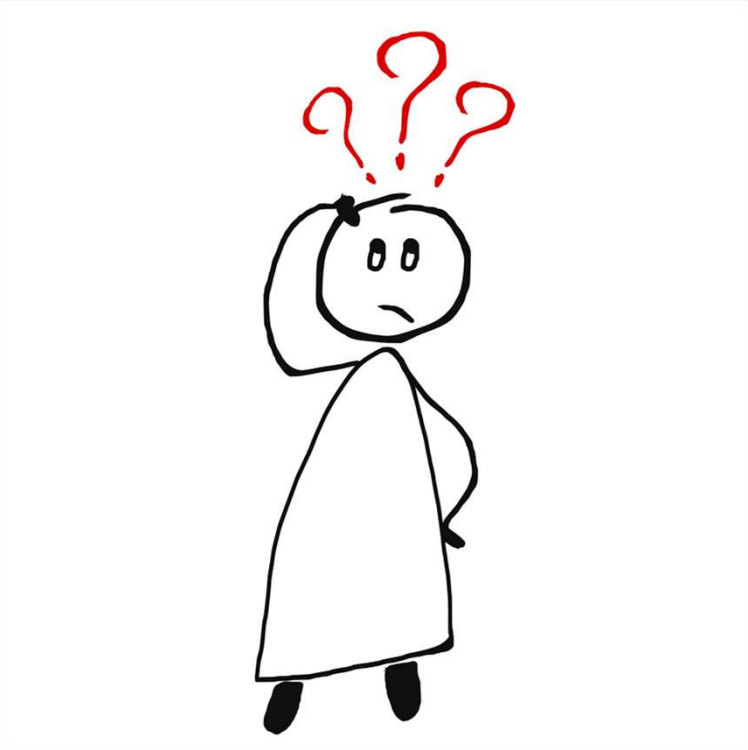

Fotka od ElisaRiva z Pixabay

PSANÍ

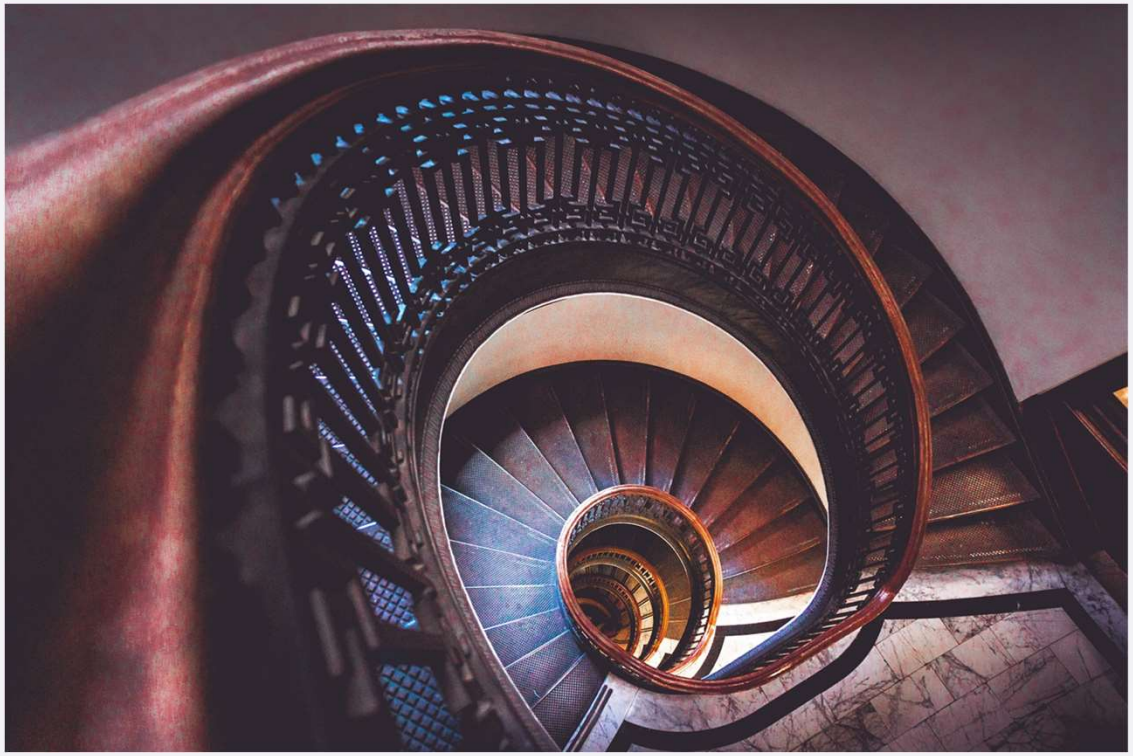

Fotka od Free-Photos z Pixabay

FOTOGRAFICKÝ DENÍK

Fotografický deník je velmi dobré, didakticky potentní, zajímavé a hodnotné zadání pro děti i dospělé. Jedná se co do demonstrovatelného výsledku o ***výběrové fotografické portfolio****, které* ***si člověk zpracovává dlouhodobě*** *pro prezentační či jiné účely.*

Mgr. Petr Koubek

FOTOGRAFICKÝ DENÍK - TEXT

- Jazyk popisný
- Interpretační styl

Fotka od Ronny Overhate z Pixabay

FOTOGRAFICKÝ DENÍK - TEXT

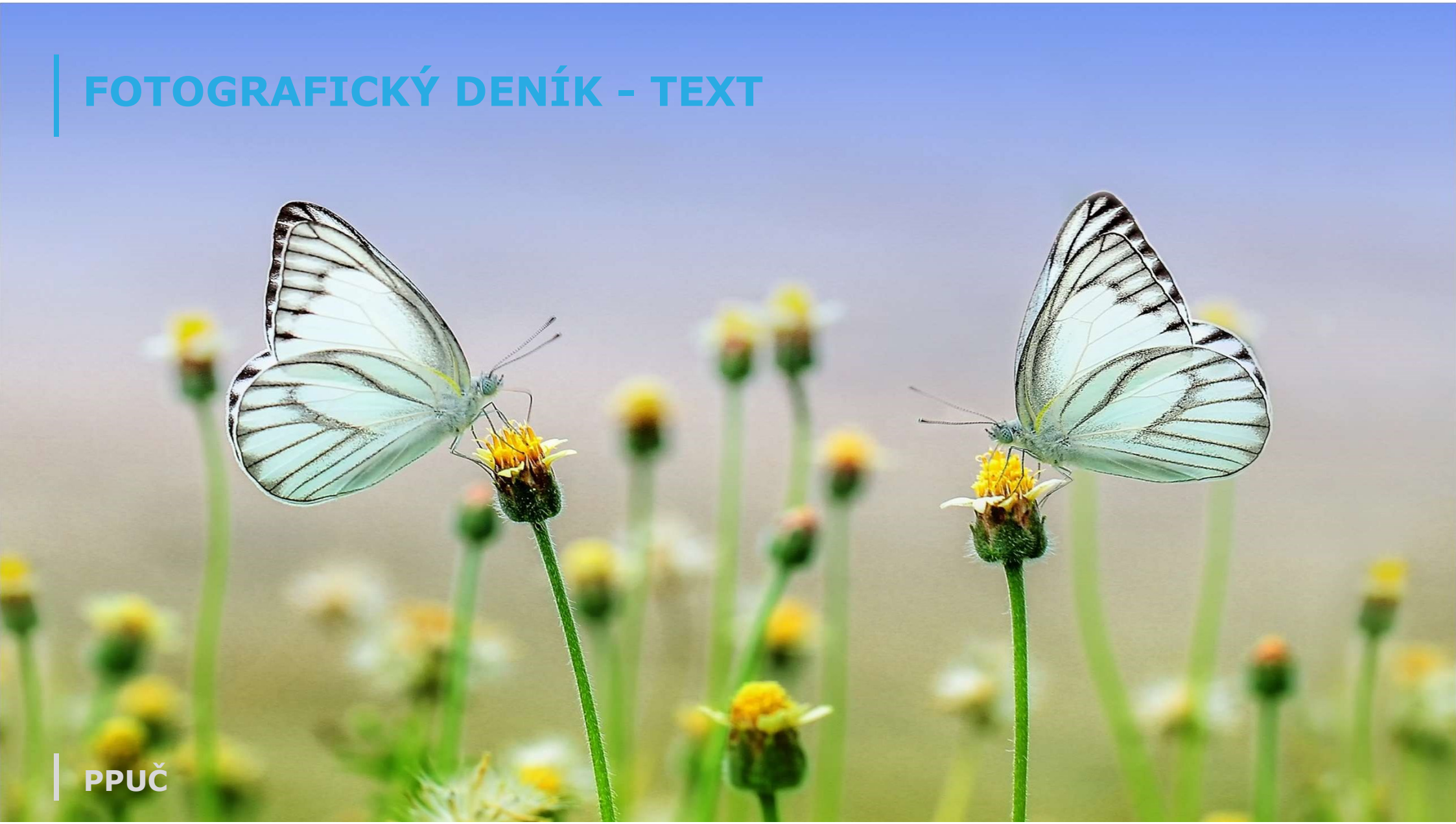

PPUČ

FOTOGRAFICKÝ DENÍK - JAZYK POPISNÝ

20. května 2019

V zahradě jsem zpozorovala dva motýli. Řekla bych, že se jednalo o bělásky. Seděli na květu a živili se nektarem.

21. května 2019

Při odpolední procházce jsem si všimla slunéčka sedmitečného, které osamoceně lezlo po květině blízko zámeckého parku.

22. května 2019

Poprvé v roce 2019 jsem viděla včelu. Při pohledu na fotografii si říkám, že některé motorky vypadají podobně.

Fotka od Ronny Overhate z Pixabay // Fotka od Kookay z Pixabay // Fotka od Myriam Zilles z Pixabay

FOTOGRAFICKÝ DENÍK - INTERPRETAČNÍ STYL

20. května 2019

Motýli.
Tak blízko. Tak daleko.
Jako zrcadla naproti sobě stojí.
Co si říkají?
To lidé nevědí?
Ne. Ale chtějí.

21. května 2019

Slunéčko. Sedmitečné.
Sedm tečen? Sedm teček?
Slunéčko netečné.

22. května 2019

Fotka od Ronny Overhate z Pixabay // Fotka od Kookay z Pixabay // Fotka od Myriam Zilles z Pixabay

FOTOGRAFICKÝ DENÍK - SLEDOVÁNÍ V ČASE

Materiál je prezentován se souhlasem vlastníka:
Základní škola a mateřská škola Hranice, Struhlovsko

FOTOGRAFICKÝ DENÍK - SLEDOVÁNÍ V ČASE

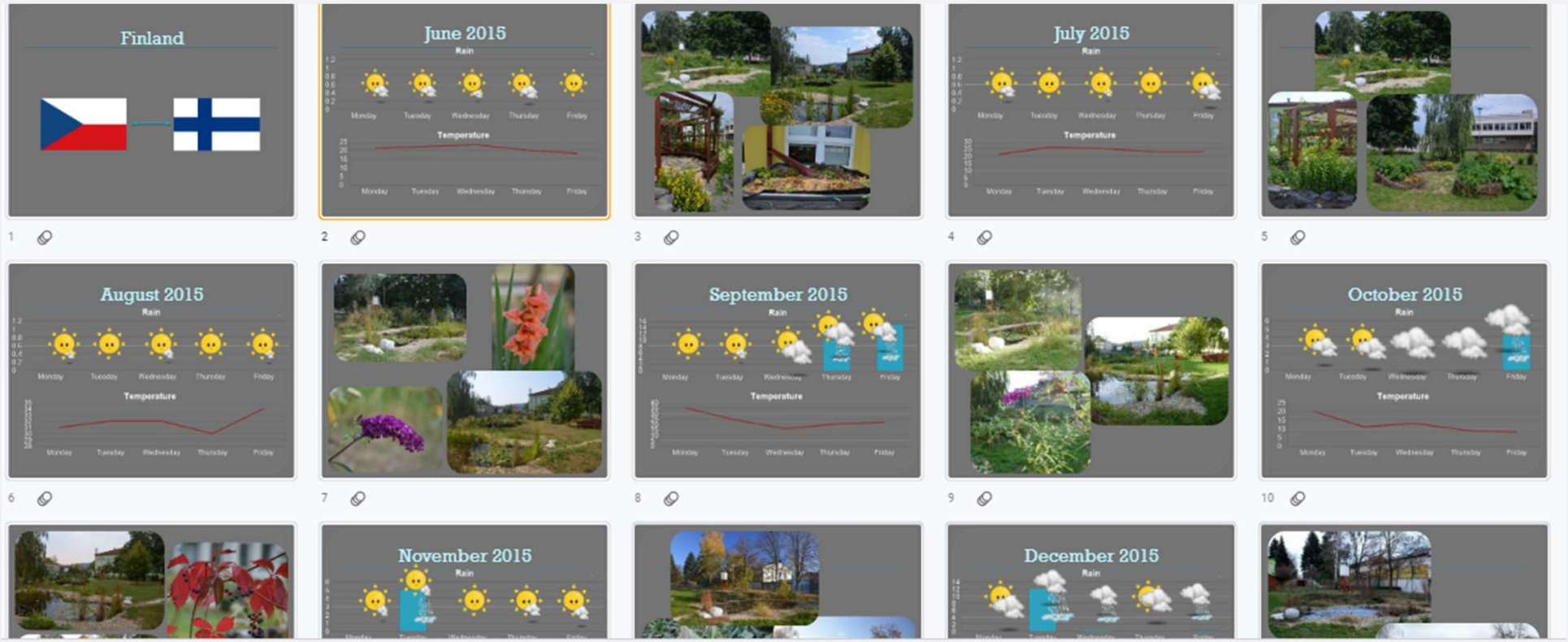

PPUČ

Materiál je prezentován se souhlasem vlastníka:
Základní škola a mateřská škola Hranice, Struhlovsko

FOTOGRAFICKÝ DENÍK - SLEDOVÁNÍ V ČASE

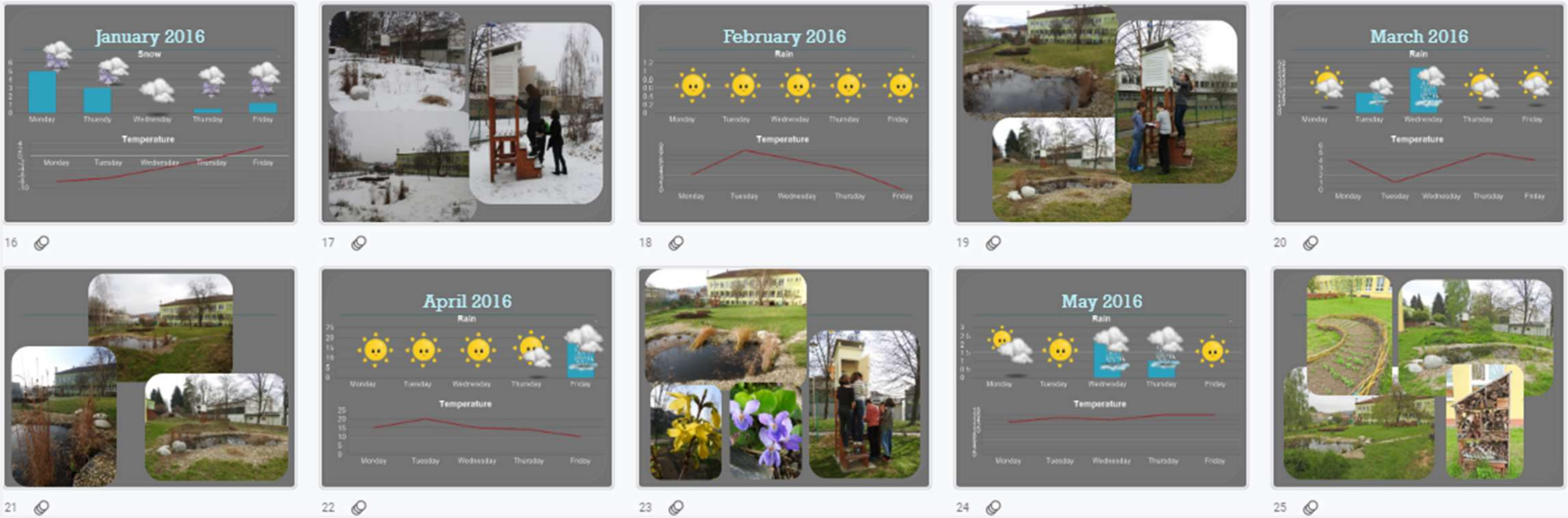

Materiál je prezentován se souhlasem vlastníka:
Základní škola a mateřská škola Hranice, Struhlovsko

FOTOGRAFICKÝ DENÍK - OVU DIGITÁLNÍ GRAMOTNOST

FOTOGRAFICKÝ DENÍK - OVU DIGITÁLNÍ GRAMOTNOST

1.3 Každodenní život s technologiemi
během svého vzdělávání kombinuje
různá digitální zařízení za účelem efektivnějšího plnění zadaných úkolů

1.8 Právní normy v digitálním prostředí
cituje zdroje ve své práci, je si vědom
svých autorských práv; při práci v digitálním prostředí a při práci s osobními
údaji dodržuje právní normy

FOTOGRAFICKÝ DENÍK - OVU DIGITÁLNÍ GRAMOTNOST

2.1 Tvorba nového digitálního obsahu, vhodně zvolený formát sdělení

během svého vzdělávání kombinuje různá digitální zařízení za účelem efektivnějšího plnění zadaných úkolů

3.4 Sdílení a spolupráce prostřednictvím digitálních technologií

sdílí data, informace a obsah se svými vrstevníky a volí pro to vhodnou technologii

ZDROJE

ČERNÝ, Michal. Kreativní práce s informacemi [online]. Brno: Flow, 2018 [cit. 2019-05-24]. ISBN 978-80-88123-21-7. Dostupné z: http://eknihy.knihovna.cz/static/files/kreativni-prace-s-informacemi.pdf

Gramotnosti.pro život
Učíme v souvislostech

Děkuji za pozornost!

EVROPSKÁ UNIE
Evropské strukturální a investiční fondy
Operační program Výzkum, vývoj a vzdělávání

MINISTERSTVO ŠKOLSTVÍ, MLÁDEŽE A TĚLOVÝCHOVY

Podpora budování kapacit pro rozvoj základních pre/gramotností v předškolním a základním vzdělávání – Podpora práce učitelů (PPUČ) je financován Evropskou unií.