1.

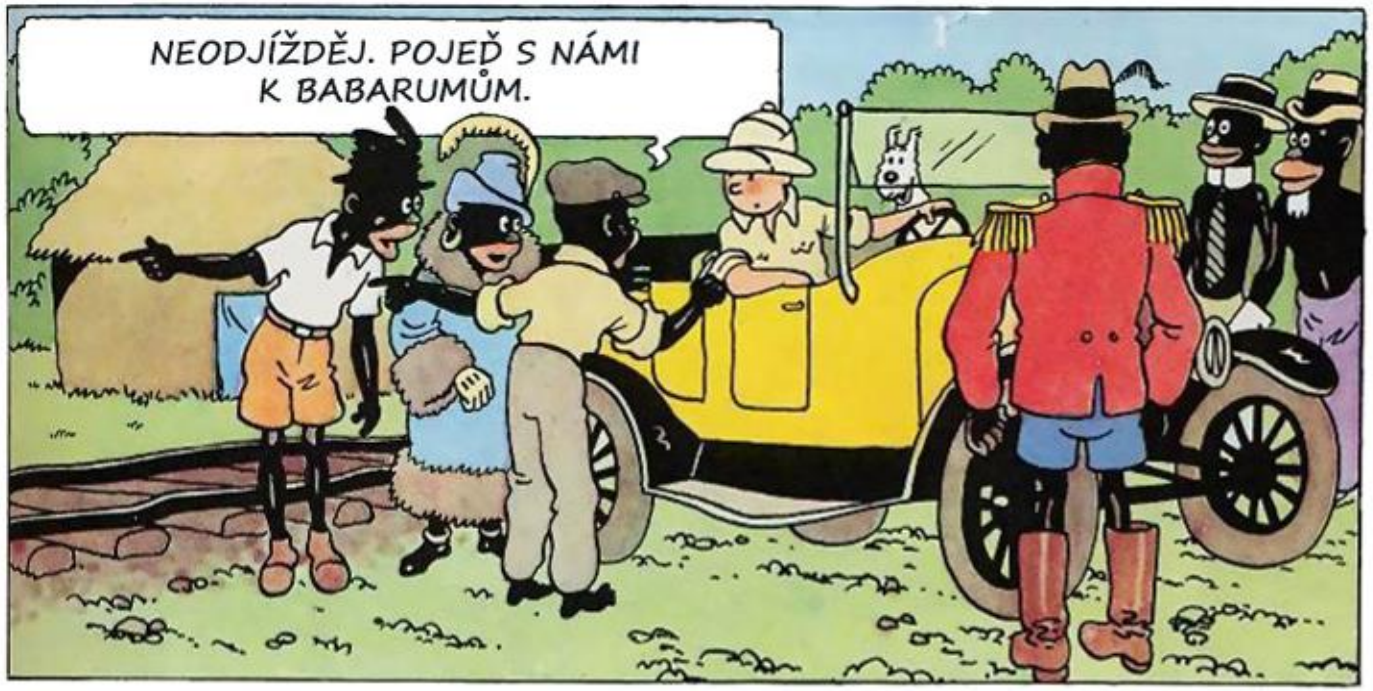
NEODJÍŽDĚJ. POJEĎ S NÁMI K BABARUMŮM.

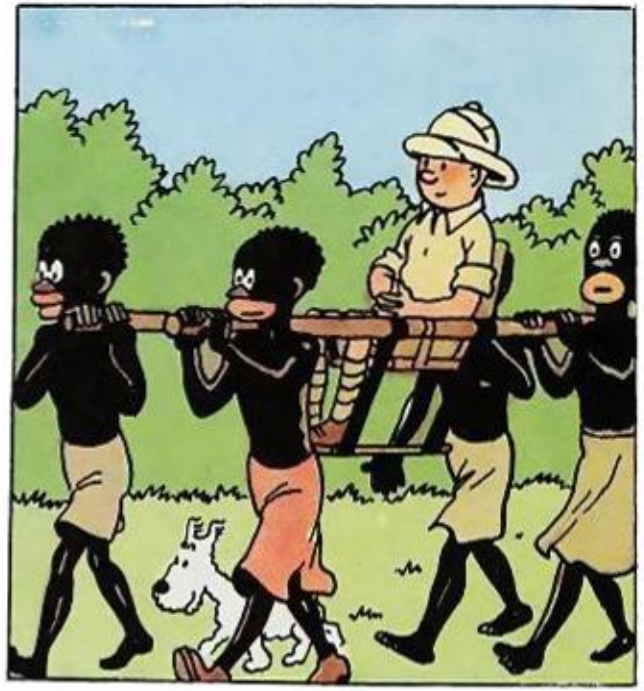

BUĎ POZDRAVEN, VELKÝ VLÁDCE BABARUMŮ!
VÍTEJ, ŠLECHETNÝ CIZINČE!

TY JSI DOBRÝ BÍLÝ ČLOVĚK. ZŮSTAŇ TADY. ZÍTRA BUDEŠ S BABARUMY LOVIT LVA.
VAŠE VÝSOST JE PŘÍLIŠ LASKAVÁ.

NAZÍTŘÍ...

2.

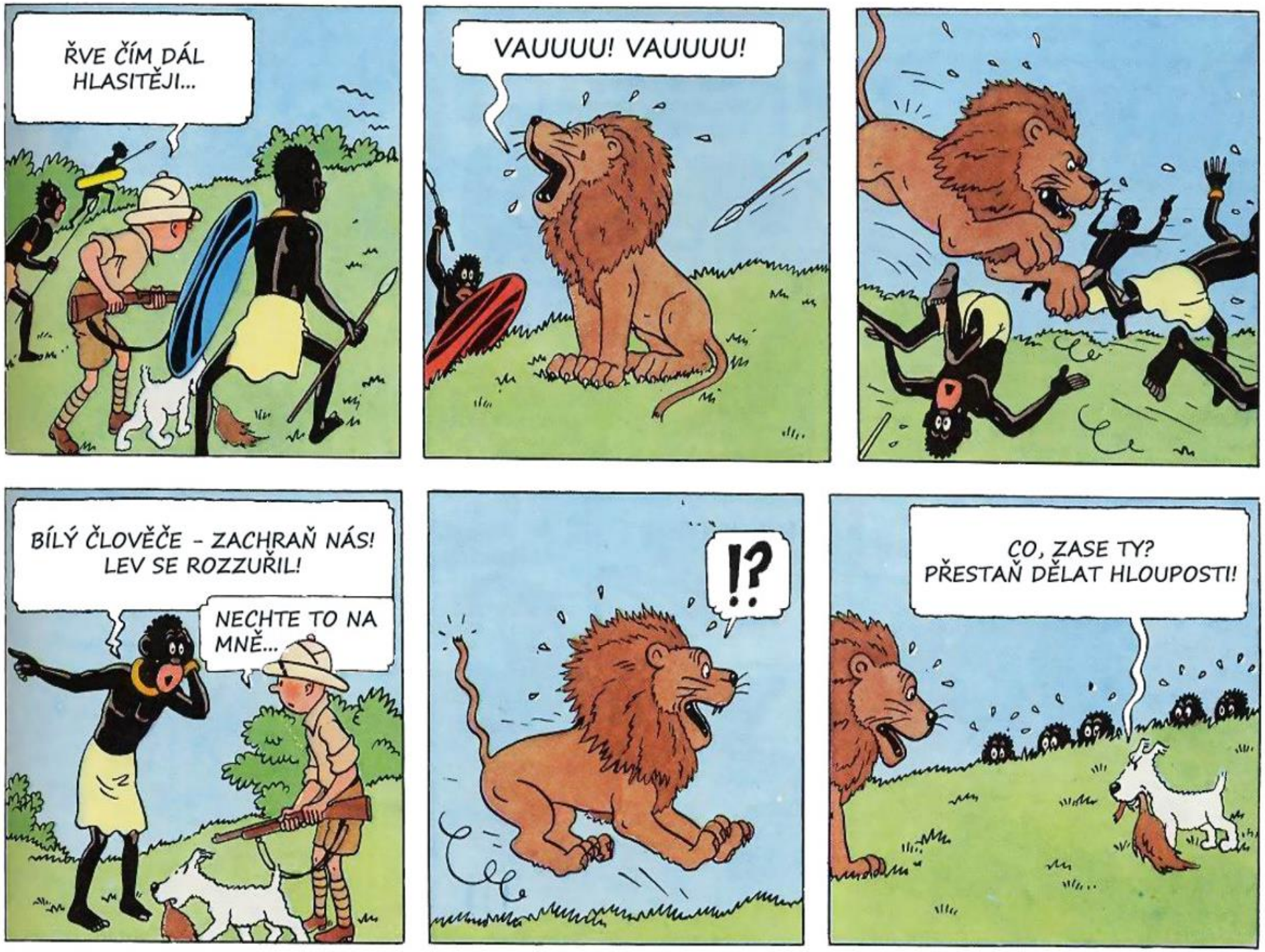
ŘVE ČÍM DÁL HLASITĚJI...
VAUUUU! VAUUUU!
BÍLÝ ČLOVĚČE – ZACHRAŇ NÁS! LEV SE ROZZUŘIL!
NECHTE TO NA MNĚ...
!?
CO, ZASE TY? PŘESTAŇ DĚLAT HLOUPOSTI!

3.

TY JSI DOBRÝ BÍLÝ ČLOVĚK! STAŇ SE VŮDCEM BABARUMŮ...
NEPŘEHÁNĚJTE TO.

NAZÍTŘÍ...

HÁDKA HNED PO RÁNU!
JAKO V RINGU!

?
TO BY STAČILO!
?

UKRADL MI HEZKÝ SLAMĚNÝ KLOBOUK!
NE, TO ON MI HO UKRADL!
KTERÝ Z NICH MLUVÍ PRAVDU?

HÁDÁTE SE O TENHLE KLOBOUK? HNED VÁŠ SPOR VYŘEŠÍM... NO PROSÍM!
TINTIN JE UČINĚNÝ ŠALOMOUN!

BÍLÝ ČLOVĚK JE SPRAVEDLIVÝ! KAŽDÉMU Z NÁS DAL PŮLKU KLOBOUKU!
COPAK SE TO TU DĚJE?

4.

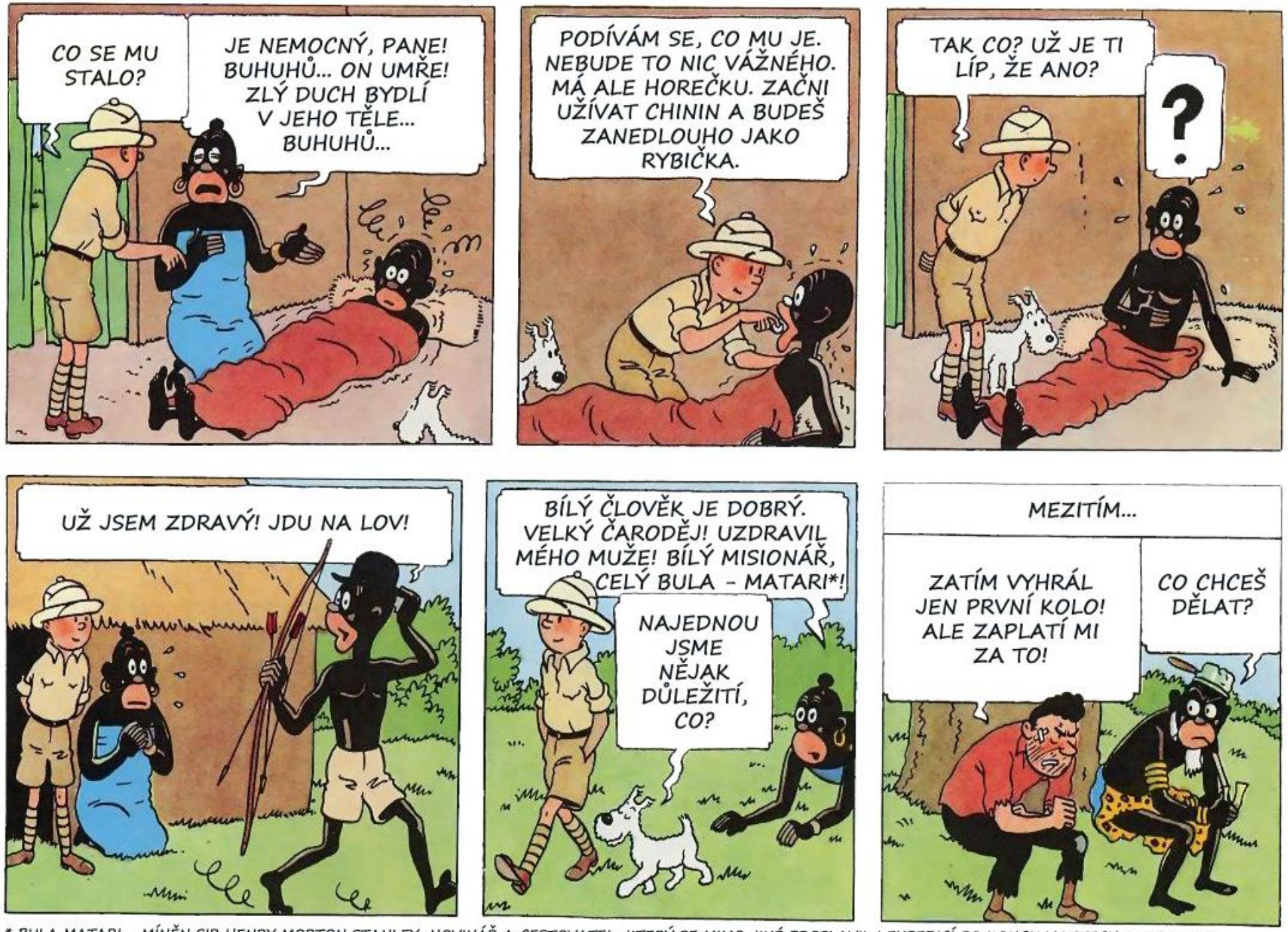

* BULA MATARI - MÍNĚN SIR HENRY MORTON STANLEY, NOVINÁŘ A CESTOVATEL, KTERÝ SE MIMO JINÉ PROSLAVIL I EXPEDICÍ PO KONGU V LETECH 1874-1877

5.

SMILOVÁNÍ, BÍLÝ ČLOVĚČE, MILOST! CHTĚL JSEM TĚ ZABÍT... UŠKRTIT! ALE TEN HAD CHTĚL ZASE ZARDOUSIT MĚ... BEZ TEBE BYCH UŽ NEŽIL... OD TÉHLE CHVÍLE SE STANU TVÝM OTROKEM, VELKOMYSLNÝ BÍLÝ ČLOVĚČE!
A KDE JE TVŮJ SPOLEČNÍK?

ČEKÁ NA MĚ NA KRAJI LESA, POD BAOBABEM...
DOBŘE. ZAJDU TAM.
KONEČNĚ TEN ČERNOCH ZAČAL MLUVIT ROZUMNĚ.

POZOR! UŽ VIDÍM NÁŠ BAOBAB...

6.

POJĎ S NÁMI. MÁME PRO TEBE PŘEKVAPENÍ...
PŘEKVAPENÍ?

?
PODÍVEJ...

PŘISTUP BLÍŽ, MŮJ VĚRNÝ SLUHO...

MALÉHO BÍLÉHO PSA JSME NAŠLI NA KRAJI PROPASTI... ODNESLI JSME HO DO VESNICE.
BUĎ ZDRÁV, ŠLECHETNÝ PANE...

KAM PELÁŠÍŠ?

CO TO JE? TO JE DOPIS TOHO MIZERY? BRAVO, FILUTO!

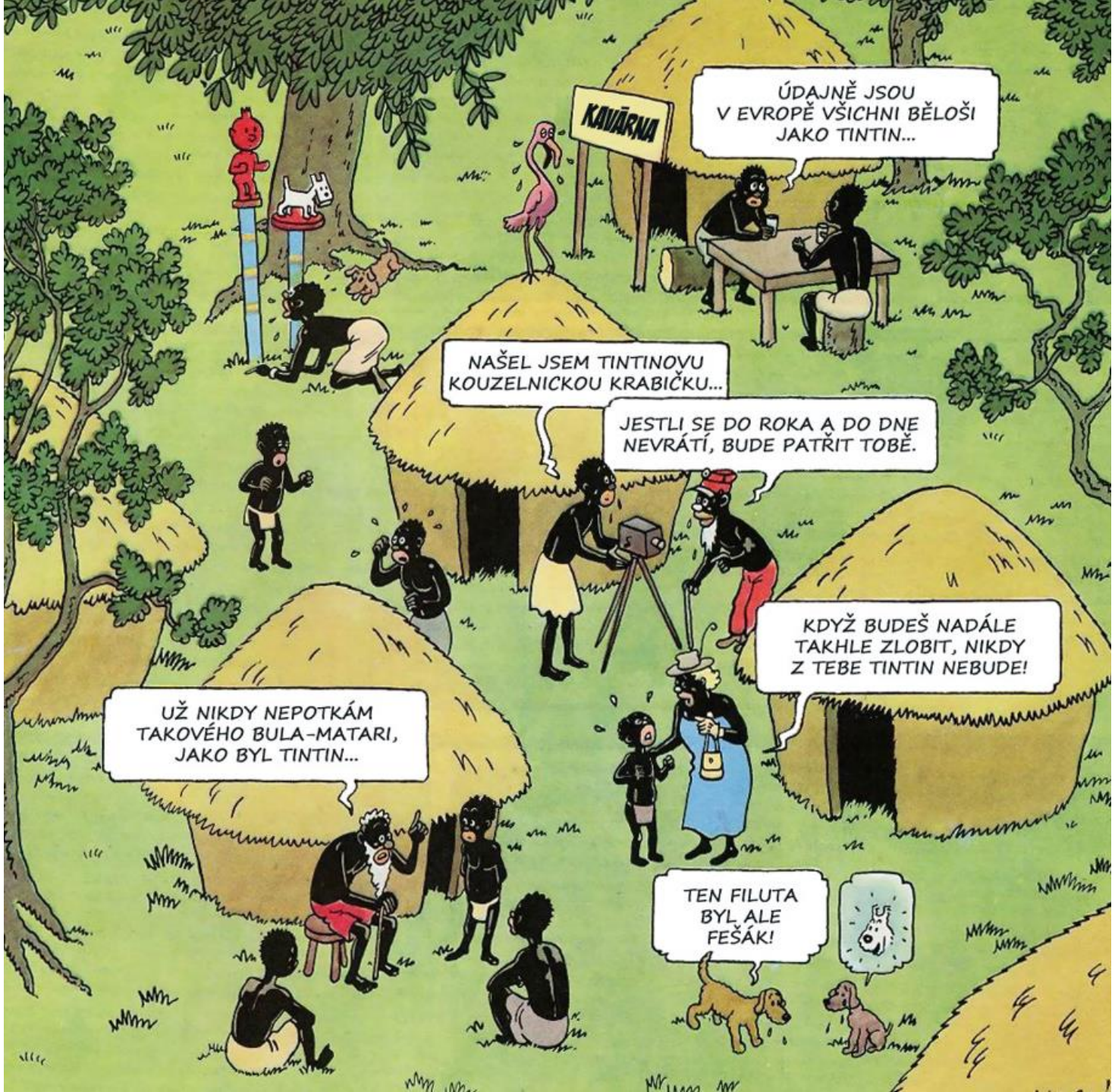
KAVÁRNA
ÚDAJNĚ JSOU V EVROPĚ VŠICHNI BĚLOŠI JAKO TINTIN...
NAŠEL JSEM TINTINOVU KOUZELNICKOU KRABIČKU...
JESTLI SE DO ROKA A DO DNE NEVRÁTÍ, BUDE PATŘIT TOBĚ.
KDYŽ BUDEŠ NADÁLE TAKHLE ZLOBIT, NIKDY Z TEBE TINTIN NEBUDE!
UŽ NIKDY NEPOTKÁM TAKOVÉHO BULA-MATARI, JAKO BYL TINTIN...
TEN FILUTA BYL ALE FEŠÁK!

7.