Elektrotraumata

Malý Honzík pomáhal mamince s vařením. Šel do sklepa pro brambory. Chtěl rozsvítit, při tom nastal zkrat ve vypínači. Bratr slyšel výkřik a běžel za ním. Honzíka našel ležet na podlaze. Nedýchal a měl popáleniny na prstech pravé ruky.

1. úkol

Škrtni nesprávnou reakci bratra:

- Odnese brambory matce do kuchyně a oznámí jí, že Honzík ve sklepě usnul.
- Zjistí, zda Honzík reaguje na oslovení, a bude volat na matku.
- Půjde do dílny pro baterku, kterou má schovanou v batohu.
- Lekne se a uteče, aby nedostal výprask.

2. úkol

Co by měla udělat matka, pokud nebude Honzík reagovat?

- zkontrolovat dýchání
- přikrýt Honzíka dekou a telefonovat lékaři
- zahájit masáž srdce a umělé dýchání

3. úkol
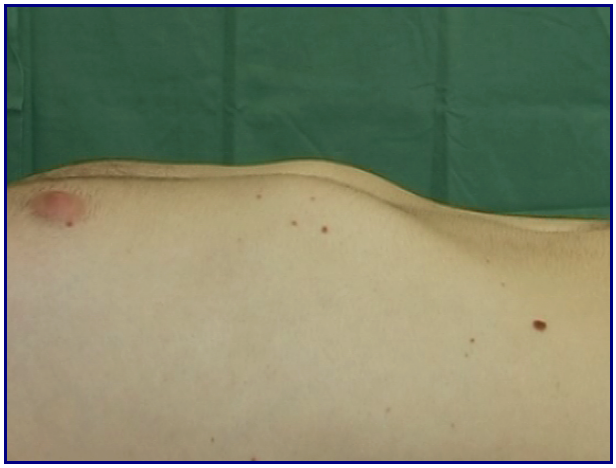
Označ obrázky, které s řešením souvisejí: